

DEFENSA METÁLICA SIMPLES - TIPO SEMIMALEÁVEL

PLAQUETA

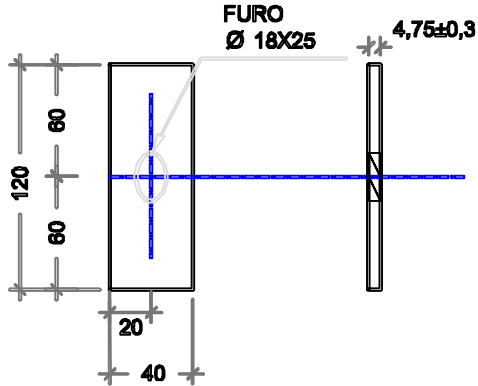

PROJETO - ESTRADA DA CUSTÓDIA

ESPAÇADOR SEMIMALEÁVEL

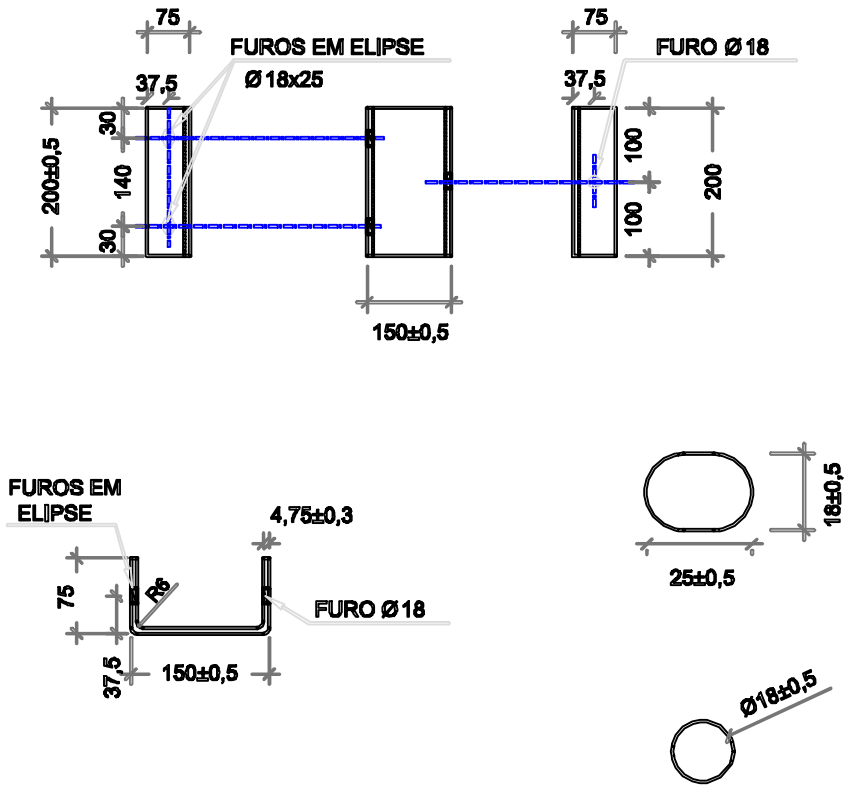

POSTE C-150

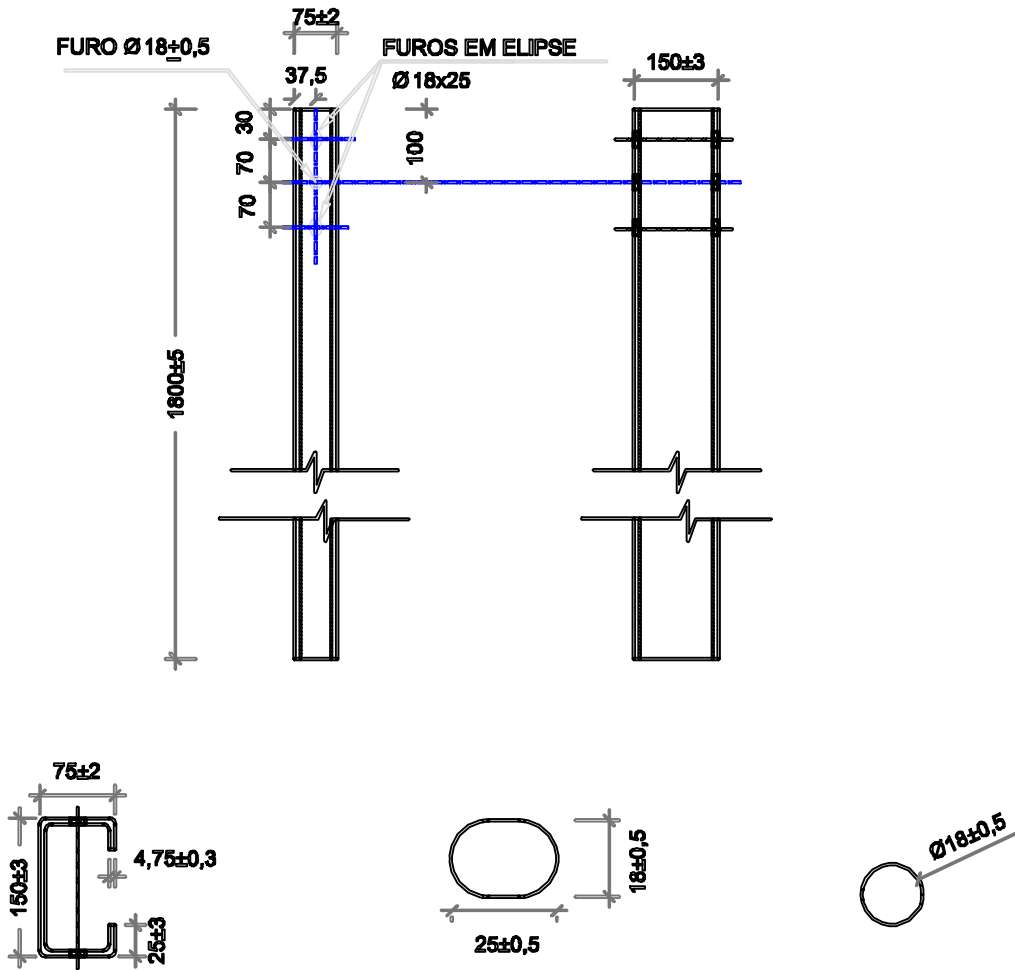

CALÇO

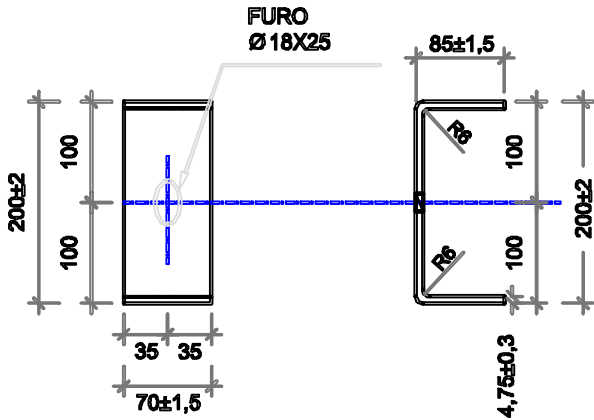

LEGENDA:
NOTA:
DIMENSÕES EM mm.
ESPECIFICAÇÕES NBR 6971/2012.



Conteúdo: Projeto de Obras Complementares
Título: Detalhe Construtivo - Defesa Metálica Simples

Local: Obs: A Obra Inicia-se na Comunidade Camponesa Cisterna e Segue Até o Centro Comunitário da Custódia, Zona Rural de Catalão - GO

Proprietário:
Prefeitura Municipal de Catalão
Cidade:
Catalão - GO
Bairro:
Centro

Desenho:
Hagamenon
Escala:
1/250
Folha:
02/03

Data:
Janeiro/2024

Assinaturas:

Proprietário:
Prefeitura Municipal de Catalão

Resp. Técnico:
Engenheiro Gustavo Gonçalves da Costa
CREA 1020617675/D-GO

observação e outros:

Aprovação: